ANKARA ÜNİVERSİTESİ
TEKNOKENT

TEKNOLOJİ ÜRETEN | DEĞER KATAN | GELECEĞE HAZIRLAYAN

SAYI 9
ŞUBAT
MART
NİSAN
MAYIS
2026

TEKNOKENT

DigiBülten

Ankara Üniversitesi Teknokent yayınıdır.

İNOVASYON VE AR-GE
Bilgiyi teknolojiye dönüştürüyoruz.

İŞ BİRLİĞİ VE GİRİŞİMCİLİK
Güçlü iş birlikleriyle değer üretiyoruz.

TEKNOLOJİ VE ÜRETİM
Yüksek katma değerli çözümler geliştiriyoruz.

SÜRDÜRÜLEBİLİR GELECEK
Çevreye duyarlı, yeşil bir ekosistem oluşturuyoruz.



TÜRKİYE'NİN İLK YEŞİL TEKNOKENTİ

VERİMLİ ALTYAPI VE KAYNAK YÖNETİMİ

ÇEVRE DOSTU AR-GE KÜLTÜRÜ

ISO 14064-1 UYUMLU YAKLAŞIM

Ankara Üniversitesi Teknokent
Bahçelievler Mah. 319 Cad. No: 35,
A Blok, Gölbaşı / ANKARA

AnkaraTeknokent
ankara_teknokent
ankarateknokent.com
info@ankarateknokent.com

TANITIM FİLMİ

Künye

Yayın Koordinatörü
M.Güray DEĞERLİ

Koordinasyon Ekibi
M.Güray DEĞERLİ
Vedat GÜÇLER
Özlem AKBAŞ
Mehmet Volkan KÖROĞLU
Volkan KILIÇ

Grafik Tasarımı
Hesna KUTLUCA

İçerik
M.Güray DEĞERLİ
Hesna KUTLUCA

Ankara Üniversitesi Teknokent
Bahçelievler Mah.
Dr. Cevdet Kara Cad. No: 35, A Blok,
Gölbaşı

BU SAYIDA

1 Türkiye'nin İlk Yeşil Teknokenti 3

2 Hurra Lingo'dan Başarı Hikayesi 4

3 Teknokent'ten Haberler 6

4 Etkinlikler ve Eğitimler 15

5 Firmalarımızdan Haberler 22

6 Teknokent Avantajları 30

7 Yönetmelikler 31

8 Şirket Kurulum Süreçleri 32

9 Sürekli Açık TÜBİTAK Çağrıları 33

10 Teknokent Ekibimiz 37

11 Teknokent Medya 38

TÜRKİYE'NİN İLK YEŞİL TEKNOKENTİ

Sürdürülebilir İnovasyonun Güçlü Merkezi

Ankara Üniversitesi Teknokent olarak; teknoloji üretirken çevresel sorumluluğu merkezimize alıyor, sürdürülebilir kalkınma vizyonuyla hareket ediyoruz.

Enerji verimilliği uygulamalarımız, karbon ayak izi yönetim yaklaşımımız ve çevre dostu altyapı çalışmalarımızla

Türkiye'nin ilk "Yeşil Teknokenti" kimliğini taşyoruz.



Enerji Verimilliği

Verimil altyapi
ve kaynak yönetimi

CO_2 Karbon Yönetimi

ISO 14064-1 uyumlu
kurumsal yaklaşim

Sürdürülebilir Ekosistem

Çevre dostu Ar-Ge kültürü

Yeşil Dönüşümün Teknoloji Üssü

TEKNOKENT

Sınırları Aşan Bir Eğitim Serüveni: Hurra Lingo'nun Başarı Hikayesi

Bir İhtiyaçtan Doğan Küresel Vizyon Her büyük girişim, gerçek bir ihtiyaca çözüm üretmekle başlar. Hurra Lingo'nun hikâyesi de yurt dışında yaşayan ailelerin, çocuklarına anadillerini unutturmama endişesiyle ortaya çıktı. Başlangıçta çocukların Türkçeyi günlük hayatta özgüvenle konuşabilmesi için tasarlanan bu model, kısa sürede büyük ilgi gördü. Velilerden ve öğrencilerden gelen yoğun talep, bu yerel girişimi hızla uluslararası bir dil öğrenme platformuna dönüştürdü.

Kalıpları Yıkan Öğrenme Deneyimi

Bugün çocuklar, gençler ve yetişkinler için kapsamlı online eğitimler sunan Hurra Lingo; dil öğrenimini sıkıcı ezberlerden kurtararak hayatın doğal bir parçası hâline getiriyor. Başta İngilizce olmak üzere Almanca, Fransızca, İspanyolca ve Türkçe dillerinde kurgulanan bu eğitim modeli; deneyimli eğitmenler rehberliğinde gerçekleştirilen dinamik online canlı dersler ve öğrenmeyi ders sınırlarının ötesine taşıyan yapay zeka destekli interaktif uygulamalar olmak üzere iki güçlü temel üzerinde yükseliyor.

Avrupa Dilleri Ortak Çerçeve Programı (CEFR) standartlarına uygun hazırlanan içerikler; okuma, dinleme, anlama ve konuşma becerilerini eş zamanlı olarak geliştiriyor. Her bireyin öğrenme hızının farklı olduğu gerçeğinden hareket eden platform; birebir veya mini grup dersleriyle tamamen kişiselleştirilmiş bir eğitim planı sunuyor.

Uluslararası Arenada Tescillenen Başarı

Öğrenciyi merkeze alan bu yenilikçi vizyon, global ölçekte de yankı buldu. Hurra Lingo, dünyanın en prestijli eğitim teknolojileri etkinliklerinden Bett UK 2026'da "Kids Choice Award" ödülüne layık görüldü. Bu ödül, platformun teknoloji destekli dil eğitimi yaklaşımının uluslararası arenadaki başarısını kanıtladı. Globaldeki bu başarı, ulusal düzeyde de güçlü bir destekle birleşti. Platformun dijital altyapısı ve Ar-Ge odaklı çalışmaları, TÜBİTAK TEYDEB Teknoloji ve Yenilik Programı kapsamında hibe desteği almaya hak kazandı. Bu gelişme, Hurra Lingo'nun eğitim teknolojileri alanındaki öncü rolünü daha da güçlendirdi.



HurraLingo

Dil Öğrenmek Bir Macera,

Her Çocuk Bir Kahraman!



DÜNYAYLA KONUŞ

ZEKA DESTEKLİ EĞİTİM

SINIRSIZ POTANSİYEL

GÜVENLİ VE İLHAM VERİCİ

TEKNOLOJİ VE İŞ BİRLİĞİNDE YENİ DÖNEM



Ankara Üniversitesi tarafından düzenlenen Derecelendirme ve Araştırma Performansı İzleme ve Değerlendirme Toplantısı, ilgili birim yöneticilerinin katılımıyla gerçekleştirildi.

Toplantıda, Özlem Akbaş tarafından Teknokent faaliyetleri, üniversite-sanayi iş birliği çalışmaları ve Üniversitemizin araştırma ve inovasyon ekosistemine sağlanan katkılar hakkında sunum gerçekleştirildi.

Üniversitemizin araştırma ve inovasyon ekosistemini güçlendirmeye yönelik ortak hedefler doğrultusunda, ilgili birimlerle iş birliği içerisinde çalışmalarımızı sürdürmeye devam edeceğiz.



TEKNOLOJİ VE İŞ BİRLİĞİNDE YENİ DÖNEM



Ankara Üniversitesi Teknokent'te öğrencilerimizi ağırladık.

Teknokentimizin girişimcilik, Ar-Ge ve inovasyon ekosistemini yakından tanıtmak amacıyla öğrencilerimizle bir araya geldik.

Program kapsamında Ankara Üniversitesi Teknokent'in faaliyet alanları, girişimcilere ve firmalara sunduğu imkânlar ile teknoloji geliştirme süreçlerine ilişkin bilgilendirici bir sunum gerçekleştirildi. Sunumun ardından öğrencilerimiz Teknokent yerleşkesini gezerek ekosistemimizi yerinde inceleme fırsatı buldu.

Geleceğin girişimci ve araştırmacı adaylarını Teknokentimizde ağırlamaktan memnuniyet duyduk.





TEKNOLOJİ VE İŞ BİRLİĞİNDE YENİ DÖNEM



Ankara Üniversitesi Teknokent olarak, T.C. Sanayi ve Teknoloji Bakanlığı himayelerinde ve KOSGEB ev sahipliğinde gerçekleştirilen Teknoloji Geliştirme Ekosistem Buluşması programına katılım sağladık.

Genel Müdürümüz M. Güray Değerli'nin katılımıyla gerçekleşen etkinlikte; teknoloji geliştirme ekosisteminin geleceğine yönelik değerlendirmeler yapılırken, TGB, GO ve TEKMER yapılarının gelişimi ile girişimcilik ekosisteminin güçlendirilmesine yönelik önemli başlıklar ele alındı.

Ekosistemin farklı paydaşlarını bir araya getiren bu değerli organizasyonda emeği geçen tüm kurum ve yetkililere teşekkür ederiz.



TEKNOLOJİ VE İŞ BİRLİĞİNDE YENİ DÖNEM





Teknoloji Geliştirme Bölgeleri Derneği Yönetim Kurulu Toplantısı'na Ankara Üniversitesi Teknokent olarak ev sahipliği yaptık.

Teknokentimizde gerçekleştirilen toplantıda, 2026 yılına yönelik öncelikli gündem maddeleri, ortak çalışma alanları ve stratejik hedefler kapsamlı şekilde ele alındı. Dönem içerisinde hayata geçirilmesi planlanan faaliyetler üzerine görüş alışverişinde bulunularak yol haritası değerlendirildi.



TEKNOLOJİ VE İŞ BİRLİĞİNDE YENİ DÖNEM



Ankara Üniversitesi Teknokent olarak katılım sağladığımız 2025 Yılı 2. Kalkınma Kurulu Toplantısı, Ankara Üniversitesi Rektörü ve Kalkınma Kurulu Başkanı Prof. Dr. Necdet Ünüvar'ın ev sahipliğinde, ASO-SEM Sürekli Eğitim Merkezi Konferans Salonu'nda gerçekleştirildi.



TEKNOLOJİ VE İŞ BİRLİĞİNDE YENİ DÖNEM



Şırnak'ta Girişimcilik Ekosistemi Güçleniyor! Şırnak Valiliği'nin güçlü destekleriyle, Şırnak Üniversitesi bünyesinde kurulması planlanan Girişim Ofisi çalışmalarında önemli bir aşama kaydedildi. Sürecin koordinasyonu ve gelişim modeli kapsamında Ankara Üniversitesi Teknokent olarak desteklerimizi sürdürmeye devam ediyoruz.

Bu iş birliği ile; genç girişimcilerin yenilikçi fikirlerini hayata geçirebileceği, üniversite-sanayi iş birliğinin güçleneceği ve bölgesel kalkınmaya katkı sunacak sürdürülebilir bir girişimcilik ekosistemi oluşturulması hedefleniyor.

Bilgi birikimimizi farklı bölgelerle buluşturarak, ülkemizin girişimcilik potansiyeline katkı sağlamayı sürdürüyoruz.



TEKNOLOJİ VE İŞ BİRLİĞİNDE YENİ DÖNEM



Ankara Üniversitesi Teknokent olarak, Türkiye'deki Angola Büyükelçiliği İkinci Sekreteri Sayın Macai'yi Teknokentimizde ağırlamaktan memnuniyet duyduk.

Gerçekleştirilen toplantıya Teknokent firmalarımızdan Aviason da katılım sağlamış olup; Aviason Genel Müdürü, Ankara Üniversitesi Teknokent Genel Müdürü Sayın Güray Değerli, Genel Müdür Yardımcımız Sayın Vedat Güçler ve Teknokent uzmanlarımızdan Arda Doğru ile birlikte Türkiye ile Angola arasında, özellikle havacılık alanında geliştirilebilecek iş birliği fırsatları üzerine verimli görüşmeler gerçekleştirilmiştir.



TEKNOLOJİ VE İŞ BİRLİĞİNDE YENİ DÖNEM



Ankara Üniversitesi Teknokent olarak, T.C. Dışişleri Bakanlığı tarafından Ankara'nın teknoloji ekosistemini uluslararası paydaşlara tanıtmak amacıyla hayata geçirilen Tech Diplomacy Circle programının ikinci etkinliğine katılım sağladık.

Bilkent Üniversitesi ve Bilkent CYBERPARK ev sahipliğinde gerçekleştirilen etkinlikte; teknoloji diplomasisi, inovasyon ekosistemi ve uluslararası iş birliği fırsatlarına yönelik değerli paylaşımlar gerçekleştirildi.

Program kapsamında farklı ülkelerden diplomatik temsilciler, teknoloji firmaları ve ekosistem paydaşlarıyla bir araya gelinerek yeni iş birlikleri ve ortak çalışma alanları üzerine verimli temaslarda bulunuldu.



TEKNOLOJİ VE İŞ BİRLİĞİNDE YENİ DÖNEM

Ankara Üniversitesi Teknokent'ten Tanzanya Büyükelçiliği'ne Ziyaret



Ankara Üniversitesi Teknokent olarak, Tanzanya Birleşik Cumhuriyeti Türkiye Büyükelçiliği'ni ziyaret ederek yüksek teknoloji alanında geliştirilebilecek iş birliği imkânları üzerine değerlendirmelerde bulunduk.

Ziyaret kapsamında, Tanzanya Büyükelçiliği Ekonomi Müsteşarı Albert M. Philipo ile bir araya gelinerek; Ar-Ge, teknoloji odaklı girişimcilik ve üniversite–sanayi iş birliği başlıklarında potansiyel ortak çalışmalar ele alındı. Ayrıca 2026 yılı içerisinde gerçekleştirilmesi planlanan ticaret heyeti organizasyonu hakkında karşılıklı görüş alışverişinde bulunuldu.

Ankara Üniversitesi Teknokent olarak, uluslararası iş birliklerini güçlendirmeye ve teknoloji ekosistemimizi küresel ölçekte geliştirecek adımları desteklemeye devam ediyoruz.



TEKNOLOJİ VE İŞ BİRLİĞİNDE YENİ DÖNEM



Ankara Üniversitesi Teknokent ve Teknoloji Transfer Ofisi Koordinatörlüğü iş birliğiyle düzenlenen Ankara Üniversitesi Ziraat Teknolojileri ve Sürdürülebilir Tarım Proje Pazarı, geniş katılımlı ve güçlü bir açılış programıyla başladı.

Açılış programında; Ankara Üniversitesi Rektörü Sn. Prof. Dr. Necdet Ünüvar, TÜBİTAK Başkan Yardımcısı Sn. Prof. Dr. Mesut Güner, TAGEM Genel Müdürü Sn. Dr. M. Altuğ Atalay, TİGEM Müdürü Sn. Dr. Hasan Gezginç, OFİSYEM Kurulu Üyesi Sn. Hasan Cem Taşkaldıran, Sanayi ve Teknoloji Bakanlığı Avrupa Birliği ve Dış İlişkiler Genel Müdürü Sn. Ahmet Halit Hatip, Ankara Ticaret Odası Meclis Başkanı Sn. Mustafa Deryal ve önceki Millî Eğitim Bakanı Sn. Prof. Dr. Ziya Selçuk konuşmalarıyla yer aldı.

Gerçekleştirilen konuşmalarda; tarım teknolojilerinde dönüşüm, sürdürülebilir üretim anlayışı ve üniversite-sanayi-kamu iş birliklerinin önemi vurgulanırken, tarımın geleceğine yön verecek yenilikçi yaklaşımlar ve stratejik iş birliklerine dair güçlü mesajlar paylaşıldı.





TEKNOLOJİ VE İŞ BİRLİĞİNDE YENİ DÖNEM





8. Verimlilik ve Teknoloji Fuarı'nda Ankara Üniversitesi Teknokent olarak yerimizi aldık!

Sayın Rektörümüz Prof. Dr. Necdet Ünüvar standımızı ziyaret ederek firmalarımızın çalışmalarını yakından inceledi. Yürütülen projeler ve yenilikçi faaliyetler hakkında bilgi aldı.

Türkiye Cumhuriyeti Millî Savunma Bakanı ve eski Genelkurmay Başkanı Sayın Yaşar Güler'in standımıza gerçekleştirdiği nazik ziyaret, yürüttüğümüz teknoloji, Ar-Ge ve inovasyon çalışmalarının stratejik önemini bir kez daha ortaya koydu.



TEKNOLOJİ VE İŞ BİRLİĞİNDE YENİ DÖNEM



Bilişim Proje Pazarı ve Kariyer Günleri etkinliğimiz yoğun katılım ve büyük bir ilgiyle gerçekleştirildi.

Öğrencilerimizi, girişimcileri, sektör temsilcilerini ve teknoloji dünyasının paydaşlarını bir araya getiren etkinliğimizde; proje sunumları, kariyer fırsatları ve ilham verici buluşmalar gerçekleşti.

Katılım sağlayan tüm firma temsilcilerimize, akademisyenlerimize, öğrencilerimize ve ziyaretçilerimize teşekkür ederiz.





TEKNOLOJİ VE İŞ BİRLİĞİNDE YENİ DÖNEM



Ankara Üniversitesi Teknokent ev sahipliğinde; CCI France Turquie ve Fransız Büyükelçiliği iş birliğiyle düzenlenen "Fransa ile İş ve Yatırım Yapma (Doing Business & Investment in France)" etkinliğimizi başarıyla gerçekleştirdik.

Etkinlik kapsamında;

- Jérôme Baconin tarafından Fransa – Türkiye ticari ve ekonomik ilişkileri
- Cécile Lavigne tarafından Fransa'daki yatırım fırsatları
- Can Geçim tarafından Fransa'da şirket kuruluşu ve hukuki çerçeve başlıklarında sunumlar gerçekleştirildi.

Program, Ayşegül Arıcan'ın katılımıyla daha da güçlenirken, B2B görüşmeler ve networking oturumları yeni iş birliklerine zemin hazırladı.



TEKNOLOJİ VE İŞ BİRLİĞİNDE YENİ DÖNEM



Ankara Üniversitesi Teknokent olarak, Ankara Üniversitesi Teknoloji Transfer Ofisi destekleriyle yürütülen Ankara Üniversitesi Eğitim Bilimleri Fakültesi Girişimcilik ve Yenilik dersi kapsamında öğrencilerimizi Teknokent'te ağırlamaktan memnuniyet duyduk.

Ziyaret kapsamında, eğitim teknolojileri alanında faaliyet gösteren Hurra Ltd. Şti. tarafından katılımcılara bilgilendirici bir sunum gerçekleştirildi. Ayrıca Medbiotech A.Ş. laboratuvarı ziyaret edilerek yürütülen çalışmalar hakkında yerinde bilgi edinildi.



TEKNOLOJİ VE İŞ BİRLİĞİNDE YENİ DÖNEM

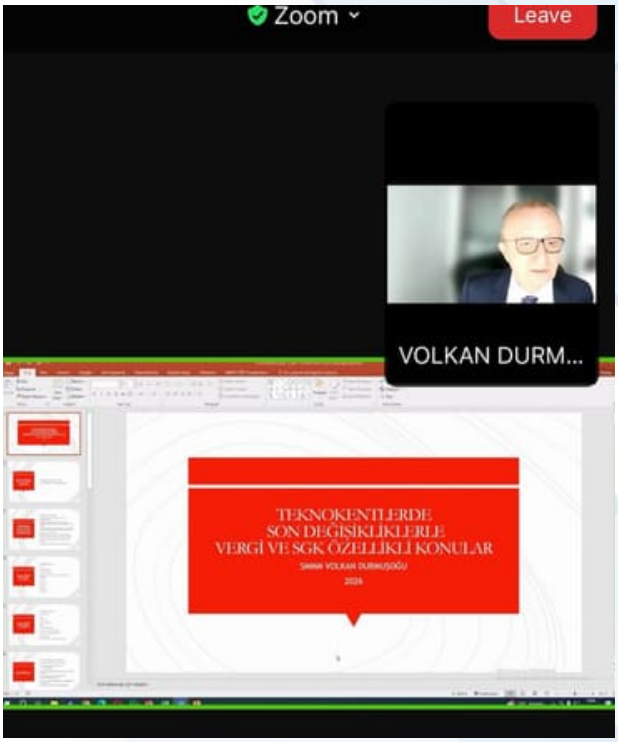

Teknokentlerde Vergi ve SGK Uygulamaları Etkinliğimizi Gerçekleştirdik!

Ankara Üniversitesi Teknokent ev sahipliğinde düzenlenen etkinliğimizde, Serbest Yeminli Mali Müşavir ve Bağımsız Denetçi Volkan Durmuşoğlu'nun sunumlarıyla vergi ve SGK uygulamalarında güncel mevzuat, kritik süreçler ve dikkat edilmesi gereken önemli hususlar ele alındı.

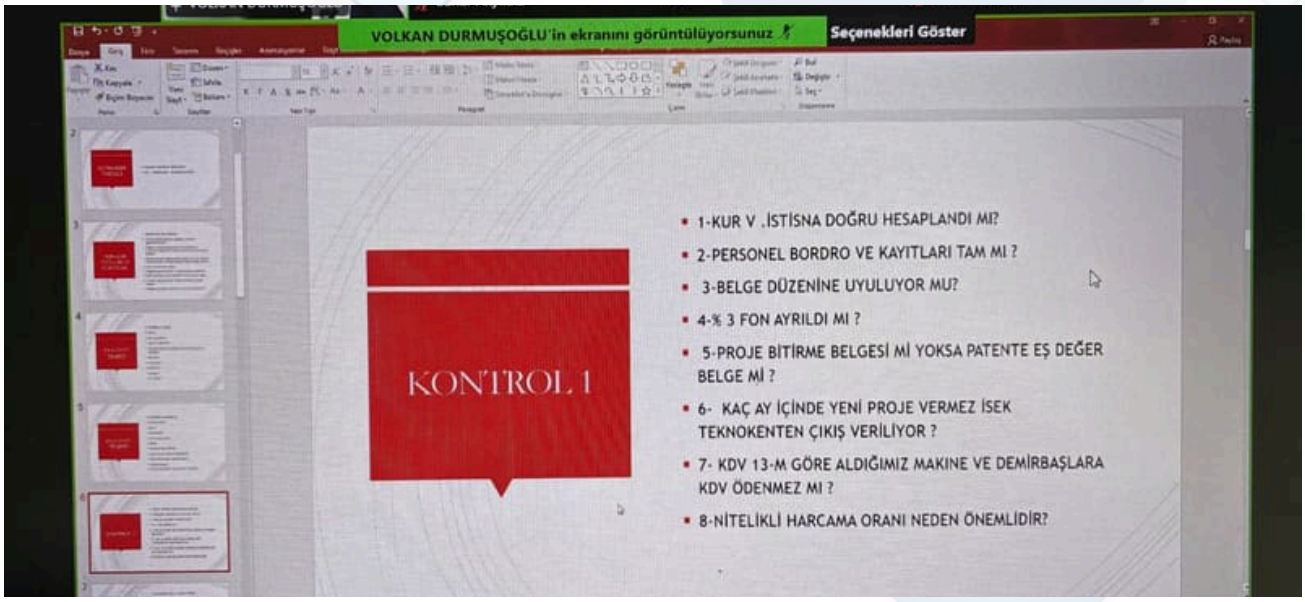

TEKNOLOJİ VE İŞ BİRLİĞİNDE YENİ DÖNEM

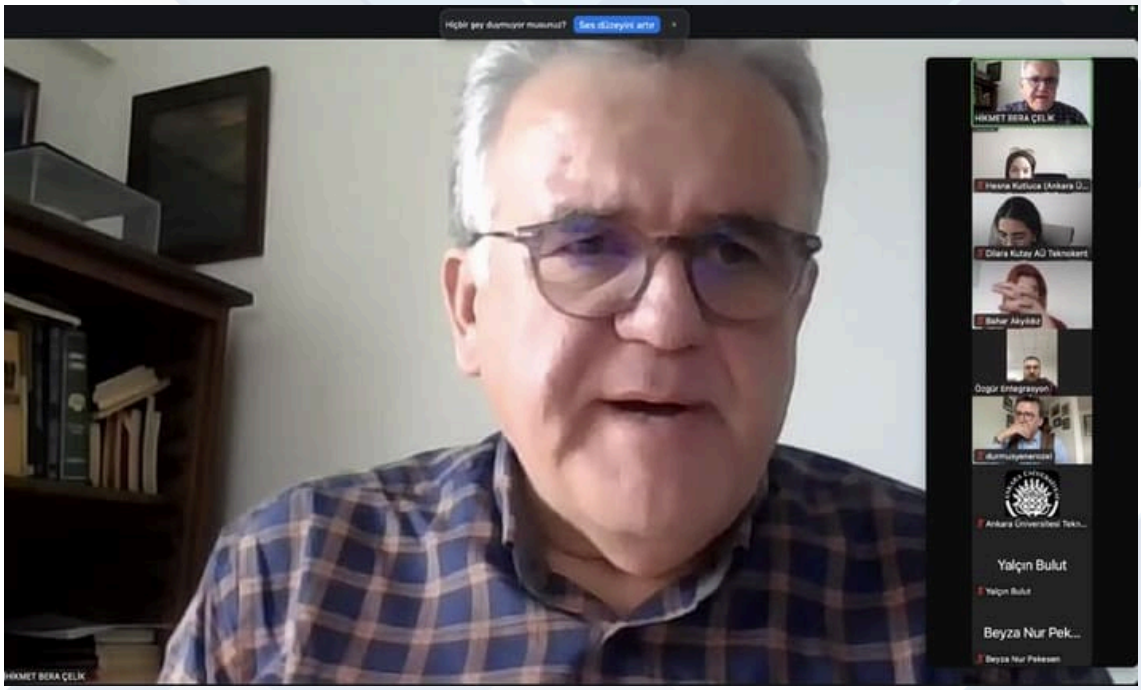

Abdullah Çelik ve Durmuş Yener Özel'in değerli katkılarıyla gerçekleşen "Vergi Kayıp ve Kaçağı ile Mücadelede Yeni Dönem" başlıklı çevrim içi etkinliğimizde, vergi kayıp ve kaçağıyla mücadelede güncel yaklaşımlar ve uygulamalar ele alındı.



TEKNOLOJİ VE İŞ BİRLİĞİNDE YENİ DÖNEM



Ankara Üniversitesi Teknokent Firmamızdan Yeni Bir Başarı Daha!

Teknokent ekosistemimizde faaliyet gösteren BAKİ ASLAN TEKNOLOJİ SAN. TİC. LTD. ŞTİ., TÜBİTAK 1501 – Sanayi Ar-Ge Projeleri Destekleme Programı 2025-2 Çağrısı kapsamında projesiyle destek almaya hak kazanmıştır.





TEKNOLOJİ VE İŞ BİRLİĞİNDE YENİ DÖNEM



Ankara Üniversitesi Teknokent Firmamızdan Bir Başarı Daha!

Ankara Üniversitesi Teknokent ekosisteminde faaliyet gösteren OPTİMAİ Yapay Zeka Yazılım Mühendislik Gıda Ticaret Limited Şirketi, TÜBİTAK 1501 – Sanayi Ar-Ge Projeleri Destekleme Programı 2025-2 Çağrısı kapsamında sunduğu proje ile destek almaya hak kazanmıştır.





TEKNOLOJİ VE İŞ BİRLİĞİNDE YENİ DÖNEM



Ankara Üniversitesi Teknokent Firmamızdan Bir Başarı Daha!

Ankara Üniversitesi Teknokent ekosisteminde faaliyet gösteren TRİMAİL BİYOLOJİK TARIM GIDA EĞİTİM HİZMETLERİ TURİZM HAYVACILIK SAN. ve TİC. LTD. ŞTİ., TÜBİTAK 1507 – KOBİ Ar-Ge Başlangıç Destek Programı 2025-2 Çağrısı kapsamında sunduğu proje ile destek almaya hak kazanmıştır.





TEKNOLOJİ VE İŞ BİRLİĞİNDE YENİ DÖNEM



Ankara Üniversitesi Teknokent Firmamızdan Bir Başarı Daha!

Teknokent ekosistemimizde faaliyet gösteren HURRA EĞİTİM YAYINCILIK SANAYİ VE TİCARET LTD. ŞTİ., TÜBİTAK 1501 – Sanayi Ar-Ge Projeleri Destekleme Programı 2025-2 Çağrısı kapsamında projesiyle destek almaya hak kazanmıştır.





TEKNOLOJİ VE İŞ BİRLİĞİNDE YENİ DÖNEM



Ankara Üniversitesi Teknokent Firmamızdan Ar-Ge Başarısı!

Ankara Üniversitesi Teknokent ekosisteminde faaliyet gösteren VE MEDYA MÜZİK FİLM YAZILIM ORG. TUR. SAN. TİC. LTD. ŞTİ., TÜBİTAK 1501 – Sanayi Ar-Ge Projeleri Destekleme Programı 2025-2 Çağrısı kapsamında sunduğu proje ile destek almaya hak kazanmıştır.





TEKNOLOJİ VE İŞ BİRLİĞİNDE YENİ DÖNEM



Ankara Üniversitesi Teknokent Firmamızdan Büyük Başarı!

Teknokent ekosistemimizin değerli firmalarından BOSPHORUS AI Yapay Zekâ ve Bilişim Teknolojileri A.Ş., Üniversite–Sanayi İş Birliği kapsamında yürütülen EPDK Ar-Ge Projesi ile destek almaya hak kazanmıştır.



TEKNOLOJİ VE İŞ BİRLİĞİNDE YENİ DÖNEM

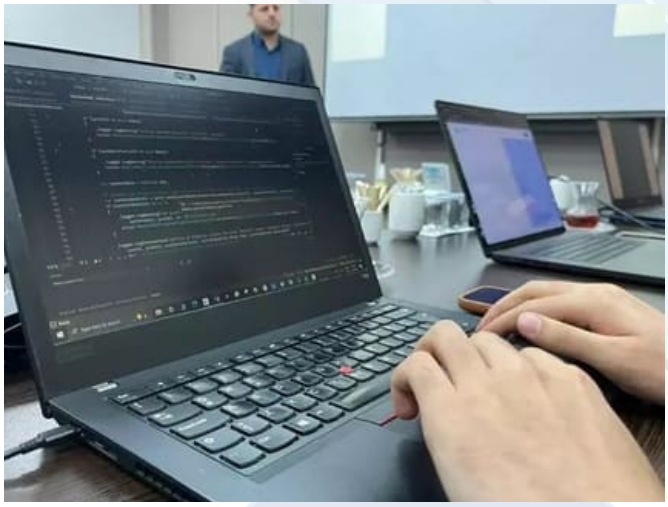



Ankara Üniversitesi Teknokent bünyesinde, Prof. Dr. Kaan Zülfikar Deniz tarafından geliştirilen yapay zekâ destekli bireyselleştirilmiş dijital öğrenme platformu SoloRota, ulusal desteklerin ardından 1 milyon avro bütçeli Avrupa Birliği projesine aday gösterildi.

Bu önemli gelişme, Demirören Haber Ajansı (DHA) tarafından da haberleştirilerek kamuoyuyla paylaşıldı.



BAŞARIYA GİDEN YOLCULUKLAR



Ankara Üniversitesi Teknokent'ten Harvard'da Gururlandıran Başarı!
Teknokent ekosistemimizin yenilikçi firmalarından Karakod (LC³), Harvard Üniversitesi'nde Türkiye'yi temsil ediyor!

Ankara Üniversitesi Teknokent bünyesinde faaliyet gösteren legal-tech ve tokenizasyon alanındaki firmamız, teknoloji ile hukukun kesişiminde geliştirdiği projeyi Harvard Üniversitesi'nde paylaşarak büyük bir başarıya imza attı.
Karakod (LC³) ekibi, Boston'da teknoloji ve akademi dünyasından profesyonellerle bir araya gelerek, dijital hukuk alanındaki yenilikçi çözümlerini tanıttı ve "hukuku kodla yeniden düşünmenin" yollarını anlattı.
Uluslararası arenada ülkemizi ve teknokentimizi temsil eden girişimimizle gurur duyuyor, başarılarının devamını diliyoruz!

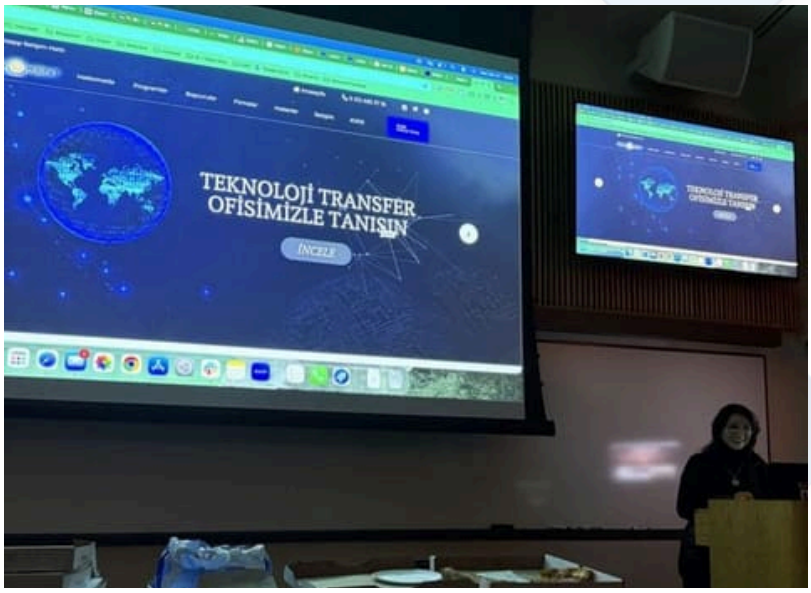

TEKNOKENT AVANTAJLARI

Ankara Üniversitesi Teknokent: Girişimciler ve Yenilikçi İşletmeler İçin Eşsiz Avantajlar Sunuyor!

1. Stratejik Konum ve Altyapı

Ankara Üniversitesi Teknokent, hem üniversite kaynaklarına yakınlığı hem de başkentin merkezindeki konumuyla stratejik bir avantaja sahip. Yüksek teknolojiye uygun altyapı ve modern ofis alanları, araştırma ve geliştirme faaliyetlerini destekleyici ortam sağlıyor.

2. Üniversite-Sanayi İş Birliği

Teknokent bünyesinde bulunan firmalar, üniversite ile yakın bir iş birliği içinde çalışma imkanı buluyor. Araştırma projeleri, tez çalışmaları, staj programları ve akademik danışmanlık hizmetleri gibi imkanlarla, firmalar en güncel bilgiye ve uzmanlığa erişim sağlıyor. Bu da teknolojik inovasyonu ve rekabet gücünü artırıyor.

3. Ar-Ge ve İnovasyon Destekleri

Ankara Üniversitesi Teknokent, TÜBİTAK, KOSGEB gibi kuruluşların sağladığı Ar-Ge ve inovasyon desteklerinden faydalanmak isteyen firmalar için rehberlik hizmeti sunuyor. Bu sayede, şirketler proje geliştirme süreçlerinde finansal desteklere kolayca erişebiliyor ve yenilikçi projelerini hayata geçirebiliyor.

4. Vergi Muafiyetleri ve Teşvikler

Teknokent bünyesinde yer alan firmalar, Ar-Ge ve yazılım geliştirme faaliyetleri üzerinden sağlanan çeşitli vergi avantajlarından yararlanıyor. Kurumlar vergisi muafiyeti, gelir vergisi teşvikleri ve KDV istisnası gibi imkanlar sayesinde işletmeler, finansal yüklerini hafifletiyor ve kaynaklarını daha verimli bir şekilde kullanabiliyor.

5. Mentorluk ve İş Geliştirme Destekleri

Ankara Üniversitesi Teknokent, girişimcilere yönelik sunduğu mentorluk ve iş geliştirme hizmetleri ile yeni kurulan işletmelere destek oluyor. Deneyimli mentorlar ve uzmanlar, firmaların büyüme süreçlerinde yol gösterici olarak girişimcilik ekosistemine katkıda bulunuyor.

6. Sürdürülebilirlik ve Yeşil Teknoloji Desteği

Türkiye'nin ilk Yeşil Teknokenti unvanına sahip olan Ankara Üniversitesi Teknokent, çevreye duyarlı iş modelleri geliştirmek isteyen firmalara özel destekler sağlıyor. Yeşil teknoloji projeleri ve sürdürülebilirlik odaklı yenilikler için gereken altyapı ve rehberlik hizmetleri ile çevreci girişimlerin büyümesine katkı sunuyor.

7. Dinamik Girişimcilik Ekosistemi

Teknokent bünyesinde yer alan farklı sektörlerden firmalar ve start-up'lar, dinamik bir girişimcilik ekosisteminin parçası olma fırsatı yakalıyor. Bu ortam, yeni iş birlikleri, ortak projeler ve bilgi paylaşımı açısından firmalara büyük avantaj sağlıyor.

Ankara Üniversitesi Teknokent, geleceğin teknolojilerini geliştirmek isteyen tüm girişimcilere ve firmalara kapılarını açıyor. Yenilikçi fikirleri destekleyen güçlü altyapısı, iş birliği fırsatları ve geniş destek ağlarıyla Ankara Üniversitesi Teknokent, girişimcilerin büyüme yolculuklarında güvenilir bir ortak olmaya devam ediyor.

TEKNOLOJİ GELİŞTİRME BÖLGELERİ KANUNU- 4691



ARAŞTIRMA, GELİŞTİRME VE TASARIM FAALİYETLERİNİN DESTEKLENMESİ HAKKINDA KANUN-5746



ŞİRKET KURULUM SÜREÇLERİ

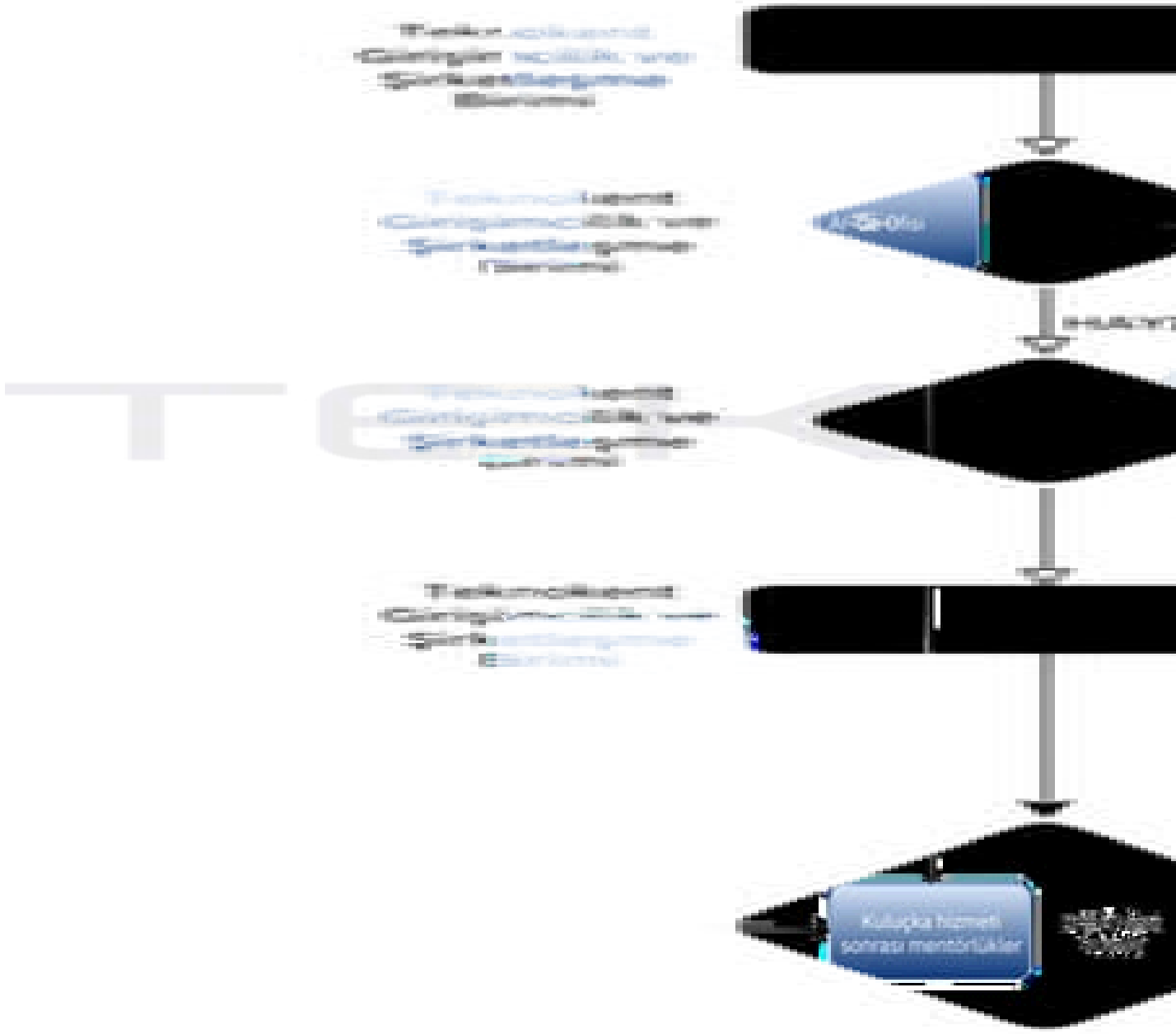

SÜREKLİ AÇIK TÜBİTAK ÇAĞRILARI

TÜBİTAK
Çağrı Adı:3501- Kariyer Geliştirme Programı
Maksimum Hibe Miktarı:1.500.000 TL
Hibe Oranı: %100

TÜBİTAK
Çağrı Adı: 1002- A Hızlı Destek Modülü
Maksimum Hibe Miktarı: 150.000 TL
Hibe Oranı: %100

TÜBİTAK
Çağrı Adı: 1002-B Acil Destek Modülü
Maksimum Hibe Miktarı: 100.000 TL
Hibe Oranı: %100

TÜBİTAK
Çağrı Adı: 1505- Üniversite- Sanayi İş Birliği Destek Programı
Maksimum Hibe Miktarı: 2.300.000 TL
Hibe Oranı: KOBİ:TÜBİTAK destek oranı KOBİ'lerde %75, büyük ölçekli kuruluşlarda ise %60'tır.

TÜBİTAK
Çağrı Adı: 3005- Sosyal ve Beşeri Bilimlerde Yenilikçi Çözümler Arştırma Projeleri Destek Programı
Maksimum Hibe Miktarı: 1.200.000 TL
Hibe Oranı: %100

Ayrıtılı Bilgi →

Tübitak

TÜBİTAK ÇAĞRILARI

SÜREKLİ AÇIK TÜBİTAK ÇAĞRILARI

TÜBİTAK
Çağrı Adı: 2213-A Yurt Dışı Doktora Burs Programı
Maksimum Hibe Miktarı: 1.900 USD (Yıllık maksimum 60.000 USD)
Maksimum Proje Süresi: 24 Ay

TÜBİTAK
Çağrı Adı: 2213-B Yurt Dışı Müşterek Doktora Burs Programı
Maksimum Hibe Miktarı: 1.900 USD
Maksimum Proje Süresi: 24 Ay

TÜBİTAK
Çağrı Adı: 2247- B Avrupa Araştırma Konseyi (ERC) Projeleri Güçlendirme Desteği Programı 2024/0
Maksimum Hibe Miktarı: 2.400.000 TL
Hibe Oranı: %100

TÜBİTAK
Çağrı Adı: 1005- Ulusal Yeni Fikirleri ve Ürüleri Araştırma Destek Programı
Maksimum Hibe Miktarı: 1.200.000 TL
Hibe Oranı: %100

TÜBİTAK
Çağrı Adı: 2519 COST Çalışma Grubu Destek Programı
Maksimum Hibe Miktarı: 1.250.000 TL
Hibe Oranı: %100

Ayrıtılı Bilgi →

Tübitak

TEKNOKENT EKİBİMİZ



M.Güray DEĞERLİ
GENEL MÜDÜR



Vedat GÜÇLER
GENEL MÜDÜR YARDIMCISI

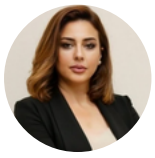

Özlem AKBAŞ
İDARİ İŞLER VE İNSAN KAYNAKLARI MÜDÜRÜ



Mehmet Volkan KÖROĞLU
YAPI VE TEKNİK İŞLER MÜDÜRÜ



Volkan KILIÇ
MALİ İŞLER MÜDÜRÜ



Özge ÖZGÜVEN
UZMAN



Müge KARABULUT
UZMAN



Beyza Nur ULUSOY
UZMAN



Arda DOĞRU
UZMAN



Baatuhan KUZUCA
UZMAN



Sena Nur SEZGİN
UZMAN



Ömer TÜRKMEN
UZMAN



Hesna KUTLUCA
UZMAN



Bahar AKYILDIZ
UZMAN

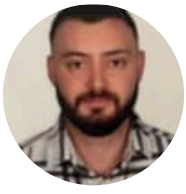

Alihan ATAMAN
BÜRO PERSONELİ



Giray KARATAY
MUHASEBECİ



Yusuf AYKAÇ
ELEKTRİK ELEKTRONİK MÜHENDİSİ



Ergün ÇİFTÇİ
İNŞAAT MÜHENDİSİ



Burcu ÇİNAR
BÜRO YÖNETIMI VE YÖNETICI ASISTANI



Filiz AKTAN
DANIŞMA



Osman Gürhan ERİKLİ
ELEKTRİK TEKNİSYENİ



Celal GÜNDOĞAN
ELEKTRİK TEKNİKERİ

TEKNOKENT

ANKARA ÜNİVERSİTESİ

Ankara Üniversitesi
Teknokent Bahçelievler Mah.
Dr. Cevdet Kara Cad. No: 35,
A Blok, Gölbaşı

Tel: 0 312 485 37 18
WhatsApp Hattı:
+90 552 769 22 44

ankara_teknokent

AnkaraTeknokent

Ankara Üniversitesi Teknokent

ankarateknokent.com

info@ankarateknokent.com

autekno@hs01.kep.tr

Keçiören Ek Alan
(Tarım,Gıda ve Hayvancılık)

Kalaba, Kütükçü Alibey
Cd.,NO:2 06120
Keçiören/Ankara

Tel: 0 312 361 61 07